

Lo que debe Esperar Cuando usa Aldar/Efudex/5FU

Durante el tratamiento y hasta que la piel allá sanando, la piel en tratamiento es probable que aparezca notablemente diferente a la piel normal. La mayoría de gente experiencia rojez, hinchazón, descamación o formación de costras alrededor del área durante el curso del tratamiento. Si tiene preguntas sobre el tratamiento o la reacción de la piel, por favor platíquelo con su proveedor de cuidado de salud. Tiene mayor riesgo de tener una severa reacción en la piel si usa mucha crema, o si la usa de la forma incorrecta. Abecés la crema tiene que ser suspendida monetariamente para dejar que la piel sane.

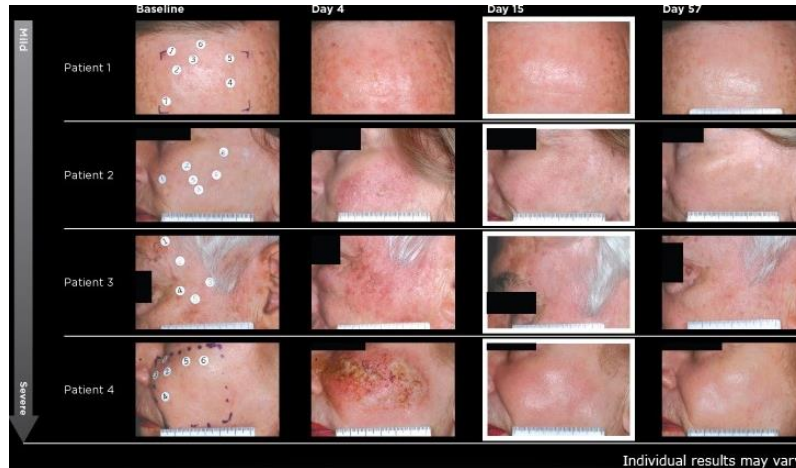

Efectos secundarios en el sitio donde el tratamiento fue aplicado (abecés los efectos secundarios pueden salir afuera de la zona donde la crema fue aplicada)

- Rojes
- Formación de costras
- Picazón y ardor

Otros efectos secundarios que también pueden ocurrir

- | | |
|---|---|
| <ul style="list-style-type: none"> • Hinchazón • Pequeñas llagas • Dolor de músculos • Síntomas de gripa • Dolor de cabeza • Infecciones de hongo | <ul style="list-style-type: none"> • AK's que no eran visibles antes pueden aparecer • Dolor de espalda • Drenaje • Cansancio • Linfático inflamado • Diarrea |
|---|---|

Si algunos de los siguientes síntomas ocurren, PARE el uso de la crema inmediatamente y llame a su proveedor médico:

- Si tiene alguna reacción que afecte sus actividades diarias.
- Reacciones que no se quitan.
- La reacción es excesiva.
- Si la piel se rompe, o desarrolla llagas durante la primera semana.

Para adquirir mejores resultados siga cercamente las instrucciones de su médico.

Gracias por confiar en Skin Cancer & Cosmetic Dermatology Center para todas sus necesidades de cuidado de la piel. Fue su visita de hoy en el siguiente sitio:

- | | | | | |
|--|---|--|---|---|
| <input type="checkbox"/> ATHENS 423-551-9200 | <input type="checkbox"/> CALHOUN 706-625-3909 | <input type="checkbox"/> CARTERSVILLE 470-227-1600 | <input type="checkbox"/> CHATTANOOGA 423-521-1100 | <input type="checkbox"/> CLEVELAND 423-472-3332 |
| <input type="checkbox"/> DALTON 706-277-7311 | <input type="checkbox"/> HIXSON 423-875-4752 | <input type="checkbox"/> KIMBALL 423-702-6899 | <input type="checkbox"/> RINGGOLD 706-406-3900 | <input type="checkbox"/> ROME 706-378-2235 |

